

ZEICHENERKLÄRUNG

**1. GRENZE DES RÄUMLICHEN GELTUNGSBEREICHS DES BEBAUUNGSPLANS
(§ 9 (7) BauGB)**

1.1  Grenze des räumlichen Geltungsbereichs der Teilaufhebung des Bebauungsplans
"Alte Gärten-Sauwiese-Friedhofweg"

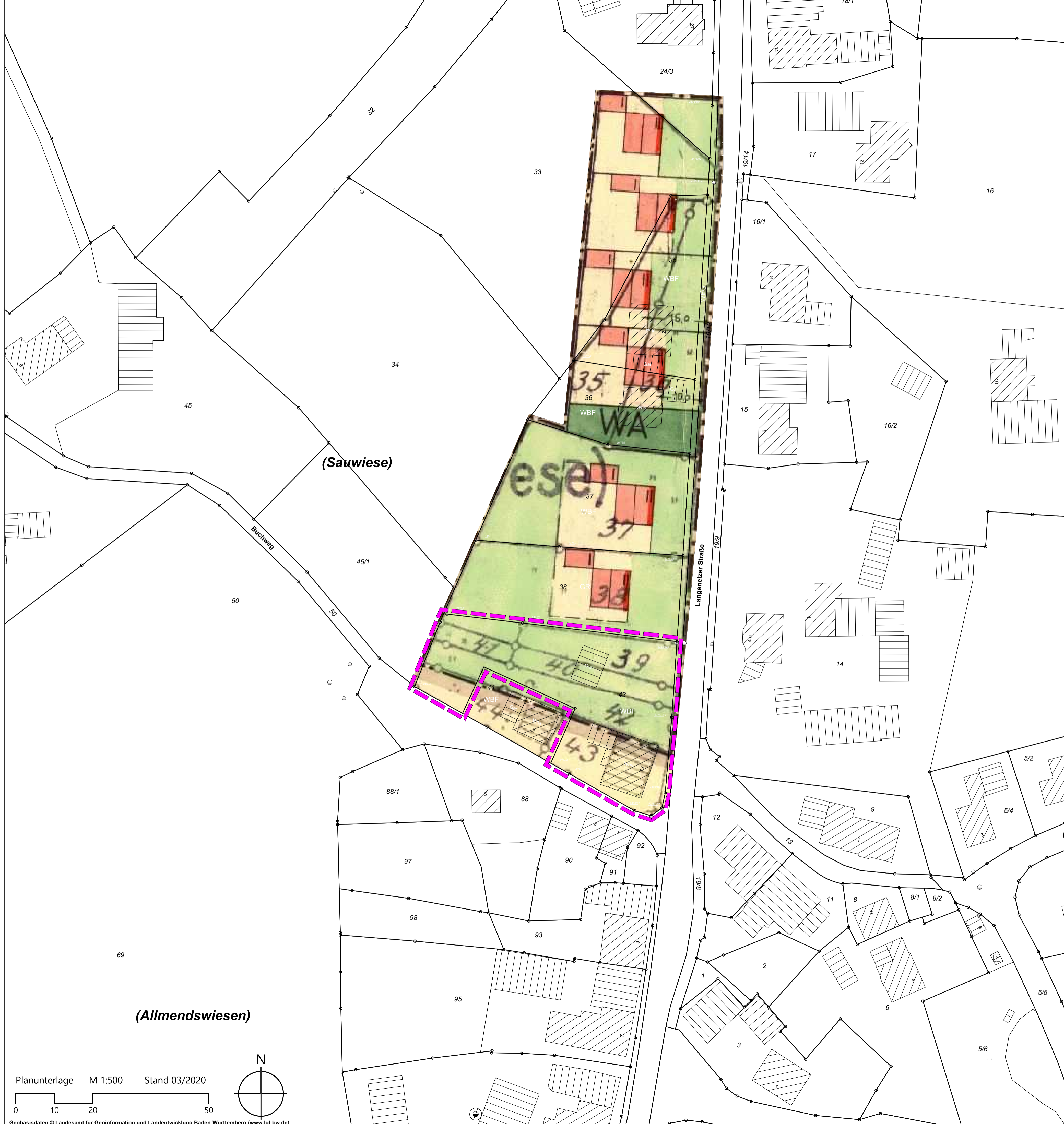

| | | | | | |
|---|----------|--|--------|--------------------------------|--|
| Kommunalplanung · Tiefbau · Städtebau | | Dipl.-Ing. (FH) Guido Lysiak | | Dipl.-Ing. Jürgen Glaser | |
| Beratende Ingenieure und freier Stadtplaner | | Dipl.-Ing., Dipl.-Wirtsch.-Ing. Steffen Leiblein | | Partnerschaftsgesellschaft mbB | |
| Eisenbahnstraße 26, 74821 Mosbach | | Fon 06261/9290-0 | | Fax 06261/9290-44 | |
| info@ifk-mosbach.de | | www.ifk-mosbach.de | | | |
| Datum | Zeichen | Gefertigt: | Anlage | 2 | |
| bearbeitet 10.03.2021 | Glar/Ste | | | Projekt Nr. 3560 | |
| gezeichnet 10.03.2021 | Ste | | | | |

| | |
|-----------|--|
| Gemeinde | Limbach |
| Ortsteil | Laudenberg |
| Projekt | Teilaufhebung Bebauungsplan Alte Gärten-Sauwiese-Friedhofweg |
| Planstand | Entwurf |
| Maßstab | 1 : 500 |

Die Gemeinde:



GEMEINDE LIMBACH
Im Herzen des Neckar-Odenwald-Kreises

Limbach, den _____

Der Bürgermeister _____